



FICHA TÉCNICA REFERENCIAL DE PUNTO CRÍTICO PARA EL CIERRE DE BRECHAS, EN EL SECTOR CP. CHINCHAVITO, DISTRITO DE CHAGLLA, PROVINCIA DE PACHITEA, DEPARTAMENTO DE HUANUCO

FTR-CB-PREV N° 0769-2025-ANA-AAA.H-ALA.TINGO MARIA

PROPUESTA TECNICA: LIMPIEZA, DESCOLMATACIÓN Y CONFORMACION DE DIQUE CON ENROCADO EN LA MARGEN DERECHA DEL RÍO HUALLAGA, SECTOR CP. CHINCHAVITO, DISTRITO CHAGLLA, PROVINCIA DE PACHITEA, DEPARTAMENTO DE HUANUCO.

1. UBICACIÓN:

AAA HUALLAGA ALA TINGO MARIA Fecha 21/11/2025

1.1. Ubicación política

Departamento HUANUCO Provincia PACHITEA Distrito CHAGLLA Sector CP.CHINCHAVITO

1.2. Ubicación hidrográfica

Unidad hidrográfica INTERCUENCA ALTO HUALLAGA Cuerpo de agua RIO HUALLAGA

1.3. Ubicación geográfica - Coordenadas UTM (Datum: WGS 84)

	Inicial			Final			Margen	Observación
	Norte (Y):	Este (X):	Zona	Norte (Y):	Este (X):	Zona		
TRAMO	8,948,685.00	397,289.00	18S	8,948,896.00	397,134.00	18S	DERECHA	

2. EVALUACIÓN DE LA ZONA EXPUESTA:

2.1 Tipo de peligro

inundacion x flujo de detritos erosion fluvial x

2.2. Nivel de Peligro

Alto x Muy Alto

2.3. Geología

Estan consituidos por por depósitos aluviales y fluviales Constituyen sedimentitas fluvioaluviales semiconsolidadas a inconsolidadas, que han sido depositadas desde el pleistoceno superior hasta inicios del holoceno. Las cumulaciones de estas secuencias se desarrollaron en un ambiente de dinámica fluvial bastante activa, relacionada siempre a las fluctuaciones de los lechos de los ríos y a los procesos de inundación, que en terrenos depresionados dejaban indicios de sedimentos fluvioacustres.

La geomorfología del río Huallaga, y el rio Sangapilla, presentan una dinámica activa con huaicos, deslizamientos, derrumbes que otorgan al cauce del río condiciones para las inundaciones. en el año 2017, 2019, 2021, 2022, el rio Huallaga se desbordo afectando a los sectores de la Colpa, Bello Horizonte y los Aucas, en el 2024 el rio Sangapilla se desbordo afectando a las viviendas aledañas y areas de cultivos.

Gravoso	X	Arenas	X	Limo	-	Arcillas	-
Gravoso(Mayores a 2 mm), Arenoso(2 mm - 0.1 mm) y Arcilloso(menores de 0.1 mm)							



Firmado digitalmente por MAGARIÑO
VERAMENDI Alex Henry FAU 20520711865
hard
Motivo: Soy el autor del documento

Profesional de la ALA que ha
elaborado la ficha técnica referencial



Firmado digitalmente
por TRUJILLO SALAS
Wilder Levi FAU
20520711865 hard
Motivo: En señal de
Conformidad

Administrador de La
Administración Local Del Agua



Firmado
digitalmente por
CHINCHAY ALZA
William Francisco
FAU 20520711865
hard
Motivo: Day V B'

Profesional Designado
Por La AAA

Director de La Autoridad
Administrativa Del Agua



2.4. Hidrología

El estudio de hidrología forma parte de los estudios básicos para el diseño de las defensas ribereñas de la margen derecha del río Huallaga, en las zonas del sector las Orquideas, distrito de Rupa Rupa, se requiere de estudios de máximas avenidas. El río Huallaga no dispone de registros de caudales máximos en la zona del proyecto, por lo que, esta información fue obtenida del estudio técnico de "INSTALACIÓN DE DEFENSA RIBEREÑA DE LA MARGEN DERECHA DEL RIO HUALLAGA EN EL CENTRO POBLADO DE MADRE MIA, DISTRITO DE NUEVO PROGRESO - TOCACHE - SAN MARTIN", elaborado por el Proyecto Especial Alto Huallaga en el año 2014. De igual forma, se cuenta con registro de precipitaciones máximas 24 horas obtenida de la estación Aucayacu

Periodo de retorno (años)	Método HEC- HMS	Método Regional	Método del Hidrograma Triangular Unitario	Promedio
	Q _{máx} (m ³ /s)	Q _{máx} (m ³ /s)	Q _{máx} (m ³ /s)	Q _{máx} (m ³ /s)
50	4807.6	4685.1	3801.20	4530.5
100	5624.4	5776.5	4711.51	5370.5



ESTACIÓN PERIÓDICO

DEPARTAMENTO

PROVINCIA

DISTRITO

AUCAYACU / 000474 / DRE - 10
1996-2016

HUANUCO

LEÓNIDAS PRADO

JOSÉ CEBALDO CASTILLO

UBICACIÓN DE LA ESTACIÓN METEOROLÓGICA

LATITUD : 08°55' 0"

LONGITUD : 76° 04' 00"

ALTITUD : 860 msnm

PRECIPITACIÓN PLUVIAL MÁXIMA EN 24 HORAS DEL AÑO 1996-2016

AÑO	Ene	Feb	Mar	Abr	May	Jun	Jul	Ago	Sep	Oct	Nov	Dic
1996	63.00	55.00	40.50	62.50	50.70	48.40	29.00	25.00	30.00	51.20	51.60	136.50
1997	86.30	40.00	71.20	60.50	46.00	75.00	19.30	38.30	47.50	44.50	96.70	53.00
1998	70.10	95.00	53.00	95.00	55.00	58.00	46.00	61.00	62.00	57.00	45.00	56.00
1999	58.00	42.50	76.40	29.00	28.00	57.00	45.00	15.00	24.00	76.00	30.00	60.00
2000	74.00	53.00	71.00	37.00	52.50	66.00	55.50	66.70	52.00	49.00	60.00	102.00
2001	39.50	81.00	17.5	19.00	47.00	18.00	42.00	84.00	45.00	15.50	46.50	69.80
2002	87.00	85.00	42.50	59.50	51.70	45.00	50.50	30.00	41.80	24.20	40.40	60.00
2003	70.40	80.00	82.00	84.40	12.00	28.00	14.00	63.00	4.00	45.00	38.00	104.00
2004	77.00	552.2	64.00	66.20	31.50	26.00	27.40	13.00	65.20	68.60	93.20	55.20
2005	62.40	102.00	60.20	38.20	36.00	39.00	16.20	48.00	29.20	60.20	48.20	56.10
2006	98.00	69.80	72.50	48.60	70.40	68.00	50.40	55.50	72.50	88.40	60.60	68.90
2007	70.40	50.80	36.80	66.20	73.60	12.50	28.40	28.40	12.00	48.80	50.00	60.20
2008	68.80	89.30	71.00	71.40	23.80	28.50	38.40	30.50	24.40	44.00	61.00	95.00
2009	50.40	63.80	61.50	36.20	44.20	38.50	47.20	72.50	60.00	70.40	47.00	77.60
2010	44.20	72.40	67.50	63.50	52.20	23.80	25.60	17.60	36.50	34.50	41.60	74.50
2011	96.00	52.60	57.00	70.80	32.40	37.50	123.00	20.20	37.60	67.20	70.50	104.20
2012	55.80	65.40	48.80	73.20	32.60	24.70	32.50	25.00	42.50	58.80	87.20	93.80
2013	60.50	74.90	91.20	80.80	86.90	45.50	44.50	36.20	59.50	72.60	94.80	90.60
2014	56.40	48.80	73.80	29.40	61.20	70.80	45.50	18.60	40.00	60.40	58.60	39.60
2015	45.00	45.00	56.00	47.20	51.10	23.10	78.50	19.80	26.20	45.00	89.60	182.70
2016	41.60	76.40	66.20	67.50	39.40	53.20	17.20	40.20	31.20	55.20	102.60	110.40

2.5. Elementos expuestos:

En la zona de intervención, se identificaron los siguientes elementos expuestos:

Nº de Habitantes	Nº de Viviendas	Tipo	Nº de I.E.P./I.E.S.	Nombre	Centros de Salud	Nombre	Otros	Nombre
254	12	ladrillo, bloque de Piedra, sillar con Adobe ó tapia Quincha (caña con Piedra con barro			-	-	2	Locales Comunales
	76	Madera (Pona, Otro material						



Firmado digitalmente por MAGARIÑO VERAMENDI Alex Henry FAU 20520711865
hard
Motivo: Soy el autor del documento

Profesional de la ALA que ha
elaborado la ficha técnica referencial



Firmado digitalmente por TRUJILLO SALAS Wilder Levi FAU 20520711865
hard
Motivo: En señal de Conformidad

Administrador de La
Administración Local Del Agua



Firmado digitalmente por CHINCHAY ALZA William Francisco FAU 20520711865
hard
Motivo: Day V B"

Profesional Designado
Por La AAA

Director de La Autoridad
Administrativa Del Agua



En la zona intervenida se ha identificado las siguientes áreas productivas e infraestructuras relacionadas:

Área Total (ha)	Cultivos	Área (ha)	Total cabezas de Ganado	Clase	Nº	Infraestructura afectada	Nombre	Cantidad	Longitud (m)
70.00	Café	20	-	Vacunos	-	Bocatomas	-	-	-
	Cacao	10		Ovinos	-	Canales	-	-	-
	Platano	40		Camelidos	-	Puentes	-	-	-
	avena	-		Equinos	-	Carreteras	-	-	-
	papa	-		Porcinos	-	Redes Electricas	carretera	1	380
	Alfalfa	-		otros	-	Servicios de agua y desague			

3. PROPUESTA TECNICA:

3.1.-Estructural

Tipo	Unidad de medida	Cantidad	Descripción de la propuesta	Observaciones
DIQUE ENROCADADO	km	0.27	270 m de construccion de dique con Enrocado en la margen derecha del rio Huallaga	
DIQUE CON MAMPOSTERIA DE MURO DE CONCRETO	km			
MURO DE GAVIONES	km			
MURO DE CONCRETO	km			
ESPIGONES	Und.			
BOLSACRETO	Und.			
GEOBOLSAS	km			
GEOMALLAS	km			
BARRERA DINAMICA	Und.			
DIQUES TRANSVERSALES	Und.			
OTROS				

3.2.- Medida No Estructural

Tipo	Unidad de medida	Cantidad	Descripción de la propuesta	Observaciones
LIMPIEZA Y DESCOLMATACIÓN	km	0.27	270 m de limpieza y descolmatación de rio en un ancho 60.0 m y con 0.60 m de corte de terreno	
CONFORMACIÓN DE DIQUE CON MATERIAL PROPIO	km	0.27	270 m de construccion de dique con material propio en la margen derecha del rio Huallaga	
DISIPADORES DE ROLLIZOS	Und.			
REFORESTACIÓN	Und.			

3.2.1 Acciones Complementarias

Sensibilizar sobre los sistemas de alerta temprana comunitaria, mapas de evacuación, zonas seguras y ayuda humanitaria, asimismo la Autoridad Nacional del Agua debe realizar capacitaciones sobre la importancia de la delimitación de fajas marginales asociada a un ordenanza local o regional, talleres de sensibilización a la población en temas de gestión de riesgos de desastres, para que las poblaciones afectadas se encuentren preparadas a los fenómenos negativos de la naturaleza.



Firmado digitalmente por MAGARIÑO
VERAMENDI Alex Henry FAU 20520711865
hard
Motivo: Soy el autor del documento

Profesional de la ALA que ha
elaborado la ficha técnica referencial



Firmado digitalmente
por TRUJILLO SALAS
Wilder Levi FAU
20520711865 hard
Motivo: En señal de
Conformidad

Administrador de La
Administración Local Del Agua



Firmado
digitalmente por
CHINCHAY ALZA
William Francisco
FAU 20520711865
hard
Motivo: Doy V° B°

Profesional Designado
Por La AAA

Director de La Autoridad
Administrativa Del Agua

4. ESQUEMA DE PROPUESTA TÉCNICA:

4.1.- VISTA DE PLANTA



4.2.- VISTA DE PERFIL

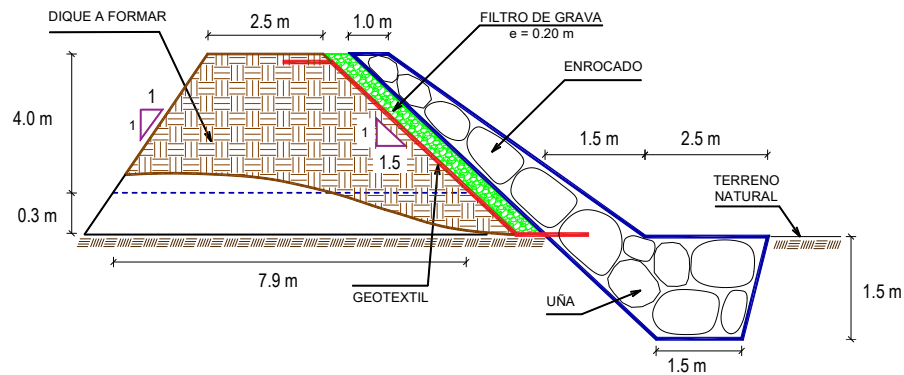

5. IMAGEN SATELITAL DE ZONA VULNERABLE (GOOGLE EARTH)

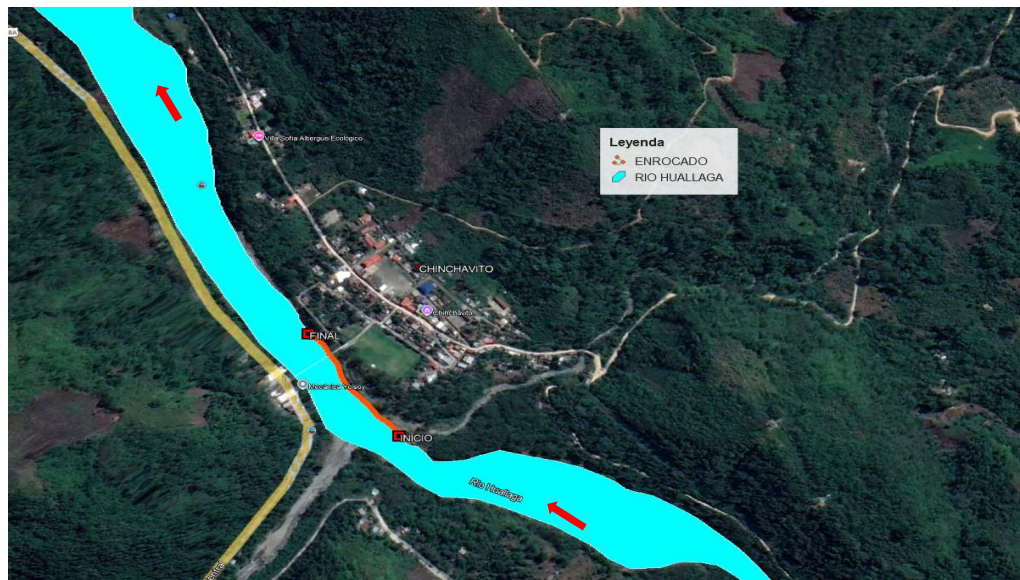

7. PANEL FOTOGRÁFICO DE ZONA VULNERABLE



FIGURA N°01: TRAMO CRÍTICO EN EL RÍO HUALLAGA, SE OBSERVA LA MARGEN DERECHA VULNERABLE



FIGURA N°02: SE OBSERVA EL TRAMO VULNERABLE EN LA MARGEN DERECHA DEL RIO HUALLAGA.



8. PRESUPUESTO ESTIMADO:

ITEM	DESCRIPCIÓN	UND.	METRADO	PRECIO S/.	PARCIAL S/.
01	LIMPIEZA, DESCOLMATACIÓN Y CONFORMACIÓN DE DIQUE C/ENROCADO (L = 270.00 m)				
01.01	OBRAS PROVISIONALES				3,184.54
01.01.01	CASETA DE GUARDIANIA Y ALMACEN	m2	15.00	93.73	1,405.95
01.01.02	CARTEL INFORMATIVO DE LA ACTIVIDAD 3.60 x 4.80 m	und	1.00	1,778.59	1,778.59
01.02	OBRAS PRELIMINARES				26,836.86
01.02.01	MOVILIZACIÓN Y DESMOVILIZACIÓN DE MAQUINARIA	vje	2.00	10,021.59	20,043.18
01.02.02	HABILITACION DE VIAS DE ACCESO	km	0.10	7,721.90	772.19
01.02.03	RAMPA DE INGRESO Y SALIDA A LA ZONA DE TRABAJO	m3	240.00	6.03	1,447.20
01.02.04	TRAZO Y REPLANTEO	KM	0.54	1,881.02	1,015.75
01.02.05	CONTROL TOPOGRAFICO	Km	0.54	2,830.63	1,528.54
01.02.05	DESVÍO DEL RÍO	m	100.00	20.30	2,030.00
01.03	MOVIMIENTO DE TIERRAS				236,291.07
01.03.02	LIMPIEZA Y DESCOLMATACIÓN DEL CAUCE	m3	9,720.00	7.33	71,247.60
01.03.03	CONFORMACIÓN DE DIQUE CON MATERIAL PROPIO	m3	4,050.00	7.65	30,982.50
01.03.04	EXCAVACIÓN PARA UNA DE ENROCADO	m3	1,113.75	13.05	14,534.44
01.03.05	PERFILADO Y REFINE EN TALUD DE DIQUE	m2	1,641.90	3.95	6,485.51
01.03.06	ELIMINACIÓN DE MATERIAL EXCEDENTE	m3	7,801.31	14.49	113,041.02
01.04	PROTECCIÓN CON ENROCADO				489,720.63
01.04.01	GEOTEXTIL NO TEJIDO DE 400 GR/M2 (INCLUYE SUMINISTRO E INSTALACION)	m2	2,235.90	16.20	36,221.61
01.04.02	SUMINISTRO, TRANSPORTE Y COLOCACION DE FILTRO DE GRAVA	m3	232.20	133.25	30,940.65
01.04.03	EXTRACCIÓN DE ROCAS CON EXPLOSIVOS PARA ENROCADO	m3	2,565.00	41.00	105,165.00
01.04.04	SELECCIÓN Y ACOPIO DE ROCAS	m3	2,565.00	18.88	48,427.20
01.04.05	CARGUÍO Y TRANSPORTE DE ROCAS	m3	2,565.00	86.73	222,462.45
01.04.06	ACOMODO DE ROCAS EN UNA DE ENROCADO	m3	891.00	21.78	19,405.98
01.04.07	ACOMODO DE ROCAS EN TALUD DE ENROCADO	m3	1,161.00	23.34	27,097.74
1.05	FLETE TERRESTRE				15,000.00
01.05.01	FLETE TERRESTRE	gib	1.00	15,000.00	15,000.00
COSTO DIRECTO					771,033.10
GASTOS GENERALES					77,103.31
UTILIDAD					77,103.31
SUB TOTAL					925,239.72
IGV (18%)					166,543.15
TOTAL					1,091,782.87
SUPERVISIÓN					23,130.99
SEGUIMIENTO Y MONITOREO					7,710.33
FICHA DEFINITIVA					15,000.00
PRESUPUESTO TOTAL REFERENCIAL					1,137,624.19

SON : UN MILLON CIENTO TREINTA Y SIETE MIL SEISCIENTOS VEINTICUATRO CON 19/100 SOLES

9. CRONOGRAMA REFERENCIAL DE LA PROPUESTA TECNICA

ITEM	ACTIVIDAD	UND.	PLAZO DE EJECUCION				PLAZO DE EJECUCION				PLAZO DE EJECUCION			
			MES 01				MES 02				MES 03			
			I	II	III	IV	I	II	III	IV	I	II	III	IV
1.00	LIMPIEZA, DESCOLMATACIÓN Y CONFORMACIÓN DE DIQUE C/ENROCADO (L = 270.00 m)													
1.01	OBRAS PROVISIONALES													
01.01.01	CASETA DE GUARDIANIA Y ALMACEN	m2												
01.01.02	CARTEL INFORMATIVO DE LA ACTIVIDAD 3.60 x 4.80 m	Und.												
1.02	OBRAS PRELIMINARES													
01.02.01	MOVILIZACIÓN Y DESMOVILIZACIÓN MAQUINARIA PESADA	vje												
01.02.02	MANTENIMIENTO Y/O HABILITACION DE VIAS DE ACCESO	Km												
01.02.03	RAMPA DE INGRESO Y SALIDA A LA ZONA DE TRABAJO	m3												
01.02.04	TRAZO Y REPLANTEO	Km												
01.02.05	CONTROL TOPOGRAFICO	km												
01.02.06	DESVÍO DEL RÍO	M												
1.03	MOVIMIENTO DE TIERRAS													
01.03.01	LIMPIEZA Y DESCOLMATACIÓN DEL CAUCE	m3												
01.03.02	CONFORMACIÓN DE DIQUE CON MATERIAL PROPIO	m3												
01.03.03	EXCAVACIÓN PARA UNA DE ENROCADO	m3												
01.03.04	PERFILADO Y REFINE EN TALUD DE DIQUE	m2												
01.03.05	ELIMINACIÓN DE MATERIAL EXCEDENTE	m3												
1.04	PROTECCIÓN CON ENROCADO													
01.04.01	GEOTEXTIL NO TEJIDO DE 400 GR/M2 (INCLUYE SUMINISTRO E INSTALACION)	m2												
01.04.02	SUMINISTRO, TRANSPORTE Y COLOCACION DE FILTRO DE GRAVA	m3												
01.04.03	EXTRACCIÓN DE ROCAS CON EXPLOSIVOS PARA ENROCADO	m3												
01.04.04	SELECCIÓN Y ACOPIO DE ROCAS	m3												
01.04.05	CARGUÍO Y TRANSPORTE DE ROCAS	m3												
01.04.06	ACOMODO DE ROCAS EN UNA DE ENROCADO	m3												
01.04.07	ACOMODO DE ROCAS EN TALUD DE ENROCADO	m3												
1.05	FLETE TERRESTRE													
01.05.01	FLETE TERRESTRE	gib												



Firmado digitalmente por MAGARIÑO
VERAMENDI Alex Henry FAU 20520711865
hard
Motivo: Soy el autor del documento

Profesional de la ALA que ha
elaborado la ficha técnica referencial



Firmado digitalmente
por TRUJILLO SALAS
Wilder Levi FAU
20520711865 hard
Motivo: En señal de
Conformidad

Administrador de La
Administración Local Del Agua



Firmado
digitalmente por
CHINCHAY ALZA
William Francisco
FAU 20520711865
hard
Motivo: Day V B'

Profesional Designado
Por La AAA

Director de La Autoridad
Administrativa Del Agua



ACTIVIDADES A REALIZAR PARA EL CUMPLIMIENTO DE LA PROPUESTA TECNICA REFERENCIAL

Item	Actividades	Mes 01		Mes 02		Mes 03		Mes 04		Mes 05
		15	30	15	30	15	30	15	30	15
1.01	FORMULACION DE LA FICHA TECNICA									
1.02	CONTRATACION									
1.03	EJECUCION									
1.04	SUPERVISION									
1.05	SEGUMIENTO									
1.06	LIQUIDACION									

Fecha de elaboración de la ficha: 21/11/2025

NOTA : * LA PRESENTE FICHA TECNICA ES REFERENCIAL, RESPECTO AL PRESUPUESTO, METRADOS, COSTOS UNITARIOS E INSUMOS;
DEBIENDO SER LA FICHA TECNICA DEFINITIVA LA QUE ESTABLEZCA EL PRESUPUESTO DE LA ACTIVIDAD U OBRA.

* LA PROPUESTA TECNICA ES REFERENCIAL Y PUEDE VARIAR DE ACUERDO AL ESTUDIO DE LA FICHA TECNICA DEFINITIVA



Firmado digitalmente por MAGARIÑO
VERAMENDI Alex Henry FAU 20520711865
hard
Motivo: Soy el autor del documento

Profesional de la ALA que ha
elaborado la ficha técnica referencial



Firmado digitalmente
por TRUJILLO SALAS
Wilder Levi FAU
20520711865 hard
Motivo: En señal de
Conformidad

Administrador de La
Administración Local Del Agua



Firmado
digitalmente por
CHINCHAY ALZA
William Francisco
FAU 20520711865
hard
Motivo: Doy V° B°

Profesional Designado
Por La AAA

Director de La Autoridad
Administrativa Del Agua



PERÚ

Ministerio
de Desarrollo Agrario
y Riego

PRESUPUESTO REFERENCIAL DE LA PROPUESTA TECNICA

Actividad LIMPIEZA, DESCOLMATACIÓN Y CONFORMACION DE DIQUE CON ENROCADO EN LA MARGEN DERECHA DEL RÍO HUALLAGA, SECTOR CP. CHINCHAVITO, DISTRITO CHAGLLA, PROVINCIA DE PACHITEA, DEPARTAMENTO DE HUANUCO..

Lugar SECTOR CP. CHINCHAVITO, DISTRITO CHAGLLA, PROVINCIA DE PACHITEA, DEPARTAMENTO DE HUANUCO..

Fecha 21/11/2025

ITEM	DESCRIPCIÓN	UND.	METRADO	PRECIO S/.	PARCIAL S/.
01	LIMPIEZA, DESCOLMATACIÓN Y CONFORMACIÓN DE DIQUE C/ENROCADO (L = 270.00 m)				
01.01	OBRAS PROVISIONALES				3,184.54
01.01.01	CASETA DE GUARDIANIA Y ALMACEN	m2	15.00	93.73	1,405.95
01.01.02	CARTEL INFORMATIVO DE LA ACTIVIDAD 3.60 x 4.80 m	und	1.00	1,778.59	1,778.59
01.02	OBRAS PRELIMINARES				26,836.86
01.02.01	MOVILIZACIÓN Y DESMOVILIZACIÓN DE MAQUINARIA	vje	2.00	10,021.59	20,043.18
01.02.02	HABILITACION DE VIAS DE ACCESO	km	0.10	7,721.90	772.19
01.02.03	RAMPA DE INGRESO Y SALIDA A LA ZONA DE TRABAJO	m3	240.00	6.03	1,447.20
01.02.04	TRAZO Y REPLANTEO	KM	0.54	1,881.02	1,015.75
01.02.05	CONTROL TOPOGRAFICO	Km	0.54	2,830.63	1,528.54
01.02.05	DESVÍO DEL RÍO	m	100.00	20.30	2,030.00
01.03	MOVIMIENTO DE TIERRAS				236,291.07
01.03.02	LIMPIEZA Y DESCOLMATACIÓN DEL CAUCE	m3	9,720.00	7.33	71,247.60
01.03.03	CONFORMACIÓN DE DIQUE CON MATERIAL PROPIO	m3	4,050.00	7.65	30,982.50
01.03.04	EXCAVACIÓN PARA UÑA DE ENROCADO	m3	1,113.75	13.05	14,534.44
01.03.05	PERFILADO Y REFINE EN TALUD DE DIQUE	m2	1,641.90	3.95	6,485.51
01.03.06	ELIMINACIÓN DE MATERIAL EXCEDENTE	m3	7,801.31	14.49	113,041.02
01.04	PROTECCIÓN CON ENROCADO				489,720.63
01.04.01	GEOTEXTIL NO TEJIDO DE 400 GR/M2 (INCLUYE SUMINISTRO E INSTALACION)	m2	2,235.90	16.20	36,221.61
01.04.02	SUMINISTRO, TRANSPORTE Y COLOCACION DE FILTRO DE GRAVA	m3	232.20	133.25	30,940.65
01.04.03	EXTRACCIÓN DE ROCAS CON EXPLOSIVOS PARA ENROCADO	m3	2,565.00	41.00	105,165.00
01.04.04	SELECCIÓN Y ACOPIO DE ROCAS	m3	2,565.00	18.88	48,427.20
01.04.05	CARGUÍO Y TRANSPORTE DE ROCAS	m3	2,565.00	86.73	222,462.45
01.04.06	ACOMODO DE ROCAS EN UÑA DE ENROCADO	m3	891.00	21.78	19,405.98
01.04.07	ACOMODO DE ROCAS EN TALUD DE ENROCADO	m3	1,161.00	23.34	27,097.74
1.05	FLETE TERRESTRE				15,000.00
01.05.01	FLETE TERRESTRE	glb	1.00	15,000.00	15,000.00

COSTO DIRECTO	771,033.10
GASTOS GENERALES	77,103.31
UTILIDAD	77,103.31
SUB TOTAL	925,239.72
IGV (18%)	166,543.15
TOTAL	1,091,782.87
SUPERVISIÓN	23,130.99
SEGUIMIENTO Y MONITOREO	7,710.33
FICHA DEFINITIVA	15,000.00
PRESUPUESTO TOTAL REFERENCIAL	1,137,624.19

SON : UN MILLON CIENTO TREINTA Y SIETE MIL SEISCIENTOS VEINTICUATRO CON 19/100 SOLES

NOTA: EL PRESUPUESTO ES REFERENCIAL, DEBIENDO SER LA FICHA TECNICA DEFINITIVA LA QUE ESTABLEZCA EL PRESUPUESTO FINAL DE LA ACTIVIDAD U OBRA



Firmado digitalmente por MAGARIÑO
VERAMENDI Alex Henry FAU 20520711865
hard
Motivo: Soy el autor del documento

Profesional de la ALA que ha
elaborado la ficha técnica referencial



Firmado digitalmente
por TRUJILLO SALAS
Wilder Levi FAU
20520711865 hard
Motivo: En señal de
Conformidad

Administrador de La
Administración Local Del Agua



Firmado
digitalmente por
CHINCHAY ALZA
William Francisco
FAU 20520711865
hard
Motivo: Doy V° B°

Profesional Designado
Por La AAA

Director de La Autoridad
Administrativa Del Agua



PLANILLA GENERAL DE METRADOS REFERENCIAL DE LA PROPUESTA TECNICA

Actividad: LIMPIEZA, DESCOLMATACIÓN Y CONFORMACION DE DIQUE CON ENROCADO EN LA MARGEN DERECHA DEL RÍO HUALLAGA, SECTOR CP. CHINCHAVITO, DISTRITO CHAGLLA, PROVINCIA DE PACHITEA, DEPARTAMENTO DE HUANUCO..
Ubicación: SECTOR CP. CHINCHAVITO, DISTRITO CHAGLLA, PROVINCIA DE PACHITEA, DEPARTAMENTO DE HUANUCO..
Fecha : 21/11/2025

Item	Descripción	Unid.	Nro veces	Dimensiones			Parcial	Total
				Largo	Ancho	Altura		
1.00	LIMPIEZA, DESCOLMATACIÓN Y CONFORMACIÓN DE DIQUE C/ENROCADO (L = 270.00 m)							
1.01	OBRAS PROVISIONALES							
01.01.01	CASETA DE GUARDIANIA Y ALMACEN	m2	1.00	3.00	5.00		15.00	15.00
01.01.02	CARTEL INFORMATIVO DE LA ACTIVIDAD 3.60 x 4.80 m	Und.	1.00				1.00	1.00
1.02	OBRAS PRELIMINARES							
01.02.01	MOVILIZACIÓN Y DESMOVILIZACIÓN MAQUINARIA PESADA	vje	2.00				2.00	2.00
01.02.02	MANTENIMIENTO Y/O HABILITACION DE VIAS DE ACCESO	Km	1.00	0.10			0.10	0.10
01.02.03	RAMPA DE INGRESO Y SALIDA A LA ZONA DE TRABAJO	m3		15.00	4.00	4.00	240.00	240.00
01.02.04	TRAZO Y REPLANTEO	Km	1.00					0.54
	LIMPIEZA Y DESCOLMATACION		1.00	0.27				
	DIQUE ENROCADO		1.00	0.27				
01.02.05	CONTROL TOPOGRAFICO	Km	1.00					0.54
	LIMPIEZA Y DESCOLMATACION			0.27				
	DIQUE ENROCADO			0.27				
01.02.06	DESVÍO DEL RÍO	M	1.00	100.00			100.00	100.00
1.03	MOVIMIENTO DE TIERRAS							
01.03.01	LIMPIEZA Y DESCOLMATACIÓN DEL CAUCE	m3	1.00	270.00	60.00	0.60	9,720.00	9,720.00
01.03.02	CONFORMACIÓN DE DIQUE CON MATERIAL PROPIO	m3	1.00	270.00	5.00	3.00	4,050.00	4,050.00
					area			
01.03.03	EXCAVACIÓN PARA UÑA DE ENROCADO	m3	1.00	270.00	4.13		1,113.75	1,113.75
01.03.04	PERFILADO Y REFINE EN TALUD DE DIQUE	m2	1.00	270.00		6.08	1,641.90	1,641.90
						esponj		
01.03.05	ELIMINACIÓN DE MATERIAL EXCEDENTE	m3	1.00	6,783.75		1.15	7,801.31	7,801.31
1.04	PROTECCIÓN CON ENROCADO							
01.04.01	GEOTEXTIL NO TEJIDO DE 400 GR/M2 (INCLUYE SUMINISTRO E INSTALACION)	m2	1.00	270.00	8.28		2,235.90	2,235.90
01.04.02	SUMINISTRO, TRANSPORTE Y COLOCACION DE FILTRO DE GRAVA	m3	1.00	270.00	0.86		232.20	232.20
01.04.03	EXTRACCIÓN DE ROCAS CON EXPLOSIVOS PARA ENROCADO	m3			area			2,565.00
	Extracción de rocas para talud		1.00	270.00	5.38		1,451.25	
	Extracción de rocas para uña		1.00	270.00	4.13		1,113.75	
01.04.04	SELECCIÓN Y ACOPIO DE ROCAS	m3						2,565.00
	Selección y acopio de rocas para talud		1.00	270.00	5.38		1,451.25	
	Selección y acopio de rocas para uña		1.00	270.00	4.13		1,113.75	
01.04.05	CARGUÍO Y TRANSPORTE DE ROCAS	m3						2,565.00
	Carguío y transporte de rocas para talud		1.00	270.00	5.38		1,451.25	
	Carguío y transporte de rocas para uña		1.00	270.00	4.13		1,113.75	
01.04.06	ACOMODO DE ROCAS EN UÑA DE ENROCADO	m3						891.00
	Acomodo de rocas para uña de enrocado		1.00	270.00	4.13		891.00	
01.04.07	ACOMODO DE ROCAS EN TALUD DE ENROCADO	m3						1,161.00
	Acomodo de rocas para talud de enrocado		1.00	270.00	5.38		1,161.00	
1.05	FLETE TERRESTRE							
01.05.01	FLETE TERRESTRE	glb	1.00				1.00	1.00



Firmado digitalmente por MAGARIÑO VERAMENDI Alex Henry FAU 20520711865
 Motivo: Soy el autor del documento



Firmado digitalmente por TRUJILLO SALAS Wilder Levi FAU 20520711865
 Motivo: En señal de Conformidad



Firmado digitalmente por CHINCHAY ALZA William Francisco FAU 20520711865
 Motivo: Doy V° B°



PERÚ

Ministerio
de Desarrollo Agrario
y Riego

ESQUEMA DE LA PROPUESTA TECNICA

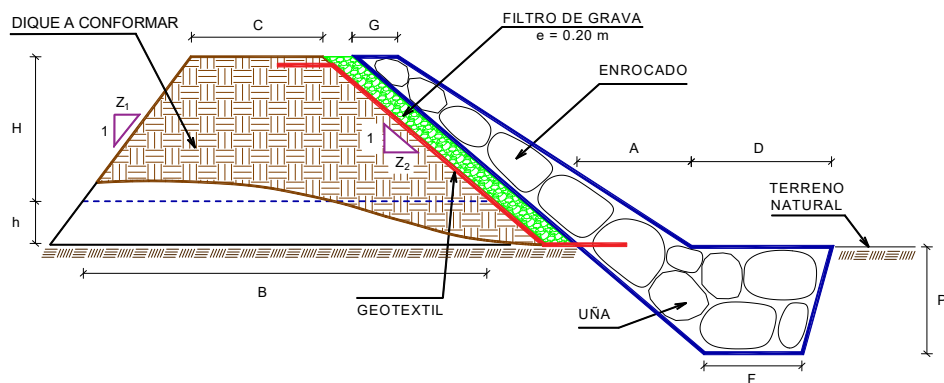

H = 4.00 m
h = 0.30 m
C = 2.50 m
Z₁ = 0.25
Z₂ = 1.00
B = 7.88 m
G = 1.00 m
A = 1.50 m
D = 2.50 m
P = 1.50 m
F = 1.50 m

% de vacios en el enrocado = 20%

NOTA: LOS METRADOS SON REFERENCIALES, DEBIENDO SER LA FICHA TECNICA DEFINITIVA LA QUE ESTABLEZCA LOS VALORES FINALES, DE ACUERDO AL PLANTEAMIENTO ESTRUCTURAL



Firmado digitalmente por MAGARIÑO
VERAMENDI Alex Henry FAU 20520711865
hard
Motivo: Soy el autor del documento

Profesional de la ALA que ha
elaborado la ficha técnica referencial



Firmado digitalmente
por TRUJILLO SALAS
Wilder Levi FAU
20520711865 hard
Motivo: En señal de
Conformidad

Administrador de La
Administración Local Del Agua



Firmado
digitalmente por
CHINCHAY ALZA
William Francisco
FAU 20520711865
hard
Motivo: Doy V° B°

Profesional Designado
Por La AAA

Director de La Autoridad
Administrativa Del Agua

**PERÚ**Ministerio
de Desarrollo Agrario
y Riego
ANALISIS DE COSTOS UNITARIOS REFERENCIAL DE LA PROPUESTA TECNICA

Presupuesto: LIMPIEZA, DESCOLMATACIÓN Y CONFORMACION DE DIQUE CON ENROCADO EN LA MARGEN DERECHA DEL RÍO HUALLAGA, SECTOR CP. CHINCHAVITO, DISTRITO CHAGLLA, PROVINCIA DE PACHITEA, DEPARTAMENTO DE HUANUCO..

Fecha: 21/11/2025

Partida	01.01		CASETA DE GUARDIANIA Y/O ALMACEN				
Rendimiento	m2/DIA	20.0000		EQ. 20.0000		Costo unitario directo por : m2	93.73
Código	Descripción Recurso	Unidad	Cuadrilla	Cantidad	Precio S/.	Parcial S/.	
	Mano de Obra						
0101010003	OPERARIO	hh	1.0000	0.4000	28.46	11.38	
0101010004	OFICIAL	hh	1.0000	0.4000	22.40	8.96	
0101010005	PEON	hh	1.0000	0.4000	20.29	8.12	
						28.46	
	Materiales						
02041200010005	CLAVOS PARA MADERA CON CABEZA DE 1/2"	kg		0.2500	7.25	1.81	
0204180008	CALAMINA GALVANIZADA e=0.14 mm	m2		0.8000	9.60	7.68	
0231010001	MADERA TORNILLO	p2		6.0000	7.00	42.00	
02310500010007	TRIPLAY LUPUNA E= 6 mm	m2		0.7500	17.24	12.93	
						64.42	
	Equipos						
0301010006	HERRAMIENTAS MANUALES	%mo		3.0000	28.46	0.85	
						0.85	
Partida	01.02		CARTEL DE IDENTIFICACION DE ACTIVIDAD				
Rendimiento	und/DIA	1.0000		EQ. 1.0000		Costo unitario directo por : und	1,778.59
Código	Descripción Recurso	Unidad	Cuadrilla	Cantidad	Precio S/.	Parcial S/.	
	Mano de Obra						
0101010003	OPERARIO	hh	1.0000	8.0000	28.46	227.68	
0101010005	PEON	hh	2.0000	16.0000	20.29	324.64	
						552.32	
	Materiales						
02041200010009	CLAVOS PARA MADERA CON CABEZA DE 1/2"	kg		2.0000	7.25	14.50	
0207030001	HORMIGON	m3		0.4800	40.00	19.20	
0213010001	CEMENTO PORTLAND TIPO I (42.5 kg)	bol		1.2000	30.00	36.00	
0231010001	MADERA TORNILLO	p2		70.0000	7.00	490.00	
02901500260004	GIGANTOGRAFIA SEGUN DISEÑO	und		1.0000	650.00	650.00	
						1,209.70	
	Equipos						
0301010006	HERRAMIENTAS MANUALES	%mo		3.0000	552.32	16.57	
						16.57	

 Firmado digitalmente por MAGARIÑO
 VERAMENDI Alex Henry FAU 20520711865
 hard
 Motivo: Soy el autor del documento

 Profesional de la ALA que ha elabo
 la ficha técnica referencial

 Firmado digitalmente
 por TRUJILLO SALAS
 Wilder Levi FAU
 20520711865 hard
 Motivo: En señal de
 Conformidad

 Administrador de La
 Administración Local Del Agua

 Firmado
 digitalmente por
 CHINCHAY ALZA
 William Francisco
 FAU 20520711865
 hard
 Motivo: Day V B

 Profesional Designado
 Por La AAA

 Director de La Autoridad
 Administrativa Del Agua



PERÚ

Ministerio
de Desarrollo Agrario
y Riego

Partida	02.01		MOVILIZACION Y DESMOVILIZACION DE MAQUINARIAS Y EQUIPOS			
Rendimiento	glb/DIA	1.0000	EQ. 1.0000	Costo unitario directo por : glb		10,021.59
Código	Descripción Recurso	Unidad	Cuadrilla	Cantidad	Precio S/.	Parcial S/.
Mano de Obra						
0101010005	PEON	hh	6.0000	48.0000	20.29	973.92
						973.92
Equipos						
0301010006	HERRAMIENTAS MANUALES	%mo		3.0000	973.92	29.22
03012200010004	CAMION PLATAFORMA 4 x 6 300 HP 19 tn	hm	0.7500	6.0000	452.00	2,712.00
0301220011	CAMION SEMI TRAYLER 6 x4 330 HP 35 TN	hm	1.8750	15.0000	420.43	6,306.45
						9,047.67
Partida	02.02		HABILITACION DE CAMINO DE ACCESO			
Rendimiento	km/DIA	0.8000	EQ. 0.8000	Costo unitario directo por : km		7,721.90
Código	Descripción Recurso	Unidad	Cuadrilla	Cantidad	Precio S/.	Parcial S/.
Mano de Obra						
0101010004	OFICIAL	hh	1.0000	10.0000	22.40	224.00
0101010005	PEON	hh	1.0000	10.0000	20.29	202.90
						426.90
Equipos						
03011800020002	TRACTOR DE ORUGAS DE 300-330 HP	hm	1.0000	10.0000	729.50	7,295.00
						7,295.00
Partida	02.03		RAMPAS DE ACCESO A LA ACTIVIDAD			
Rendimiento	m3/DIA	1,000.0000	EQ. 1,000.0000	Costo unitario directo por : m3		6.03
Código	Descripción Recurso	Unidad	Cuadrilla	Cantidad	Precio S/.	Parcial S/.
Mano de Obra						
0101010005	PEON	hh	1.0000	0.0080	20.29	0.16
0101010010	OFICIAL (CONTROLADOR)	hh	0.1000	0.0008	22.40	0.02
						0.18
Equipos						
0301010006	HERRAMIENTAS MANUALES	%mo		3.0000	0.18	0.01
03011800020002	TRACTOR DE ORUGAS DE 300-330 HP	hm	1.0000	0.0080	729.50	5.84
						5.85
Partida	02.04		TRAZO Y REPLANTEO			
Rendimiento	km/DIA	0.5000	EQ. 0.5000	Costo unitario directo por : km		1,881.02
Código	Descripción Recurso	Unidad	Cuadrilla	Cantidad	Precio S/.	Parcial S/.
Mano de Obra						
0101010003	OPERARIO	hh	0.1000	1.6000	28.46	45.54
0101010005	PEON	hh	0.5000	8.0000	20.29	162.32
0101030000	TOPOGRAFO	hh	1.0000	16.0000	29.42	470.72
01010300030003	AYUDANTE DE TOPOGRAFIA	hh	0.5000	8.0000	22.40	179.20
						857.78
Materiales						
02040300010043	FIERRO 3/8"	var		0.5000	22.30	11.15
0213010001	CEMENTO PORTLAND TIPO I (42.5 kg)	bol		3.6000	30.00	108.00
02130300010003	YESO BOLSA 25 kg	bol		3.0000	20.00	60.00
0231040001	ESTACAS DE MADERA	und		50.0000	4.65	232.50
0240020001	PINTURA ESMALTE	gal		0.3500	60.17	21.06
						432.71
Equipos						
0301000014	MIRAS	día	2.0000	4.0000	17.36	69.44
0301000015	JALONES	día	4.0000	8.0000	14.96	119.68
0301000022	ESTACION TOTAL	he	1.0000	16.0000	23.48	375.68
0301010006	HERRAMIENTAS MANUALES	%mo		3.0000	857.78	25.73
						590.53

 Firmado digitalmente por MAGARIÑO
 VERAMENDI Alex Henry FAU 20520711865
 hard
 Motivo: Soy el autor del documento

 Profesional de la ALA que ha elabo
 la ficha técnica referencial

 Firmado digitalmente
 por TRUJILLO SALAS
 Wilder Levi FAU
 20520711865 hard
 Motivo: En señal de
 Conformidad

 Administrador de La
 Administración Local Del Agua

 Firmado
 digitalmente por
 CHINCHAY ALZA
 William Francisco
 FAU 20520711865
 hard
 Motivo: Day V B

 Profesional Designado
 Por La AAA

 Director de La Autoridad
 Administrativa Del Agua



Partida	02.05		CONTROL TOPOGRAFICO			
Rendimiento	km/DIA	0.2000	EQ. 0.2000	Costo unitario directo por : km		2,830.63
Código	Descripción Recurso	Unidad	Cuadrilla	Cantidad	Precio S/.	Parcial S/.
Mano de Obra						
0101010004	OFICIAL	hh	0.1000	4.0000	22.40	89.60
0101010005	PEON	hh	0.5000	20.0000	20.29	405.80
0101030000	TOPOGRAFO	hh	1.0000	40.0000	29.42	1,176.80
01010300030003	AYUDANTE DE TOPOGRAFIA	hh	0.2500	10.0000	22.40	224.00
						1,896.20
Materiales						
02130300010003	YESO BOLSA 25 kg	bol		3.0000	20.00	60.00
0231040001	ESTACAS DE MADERA	und		50.0000	4.65	232.50
0240020001	PINTURA ESMALTE	gal		0.2500	60.17	15.04
						307.54
Equipos						
0301000023	NIVEL TOPOGRAFICO	hm	1.0000	40.0000	14.25	570.00
0301010006	HERRAMIENTAS MANUALES	%mo		3.0000	1,896.20	56.89
						626.89
Partida	02.06		DESVIO DE CAUCE DE RIO			
Rendimiento	m/DIA	320.0000	EQ. 320.0000	Costo unitario directo por : m		20.30
Código	Descripción Recurso	Unidad	Cuadrilla	Cantidad	Precio S/.	Parcial S/.
Mano de Obra						
0101010003	OPERARIO	hh	1.0000	0.0250	28.46	0.71
0101010004	OFICIAL	hh	0.5000	0.0125	22.40	0.28
0101010005	PEON	hh	2.0000	0.0500	20.29	1.01
						2.00
Equipos						
0301010006	HERRAMIENTAS MANUALES	%mo		3.0000	2.00	0.06
03011800020002	TRACTOR DE ORUGAS DE 300-330 HP	hm	1.0000	0.0250	729.50	18.24
						18.30
Partida	03.01		LIMPIEZA Y DESCOLMATACIÓN DE CAUCE DE RIO			
Rendimiento	m3/DIA	850.0000	EQ. 850.0000	Costo unitario directo por : m3		7.33
Código	Descripción Recurso	Unidad	Cuadrilla	Cantidad	Precio S/.	Parcial S/.
Mano de Obra						
0101010003	OPERARIO	hh	1.0000	0.0094	28.46	0.27
0101010005	PEON	hh	1.0000	0.0094	20.29	0.19
						0.46
Equipos						
0301010006	HERRAMIENTAS MANUALES	%mo		3.0000	0.46	0.01
03011800020002	TRACTOR DE ORUGAS DE 300-330 HP	hm	1.0000	0.0094	729.50	6.86
						6.87



Firmado digitalmente por MAGARIÑO
VERAMENDI Alex Henry FAU 20520711865
hard
Motivo: Soy el autor del documento

Profesional de la ALA que ha elabo
la ficha técnica referencial



Firmado digitalmente
por TRUJILLO SALAS
Wilder Levi FAU
20520711865 hard
Motivo: En señal de
Conformidad

Administrador de La
Administración Local Del Agua



Firmado
digitalmente por
CHINCHAY ALZA
William Francisco
FAU 20520711865
hard
Motivo: Day V° B°

Profesional Designado
Por La AAA

Director de La Autoridad
Administrativa Del Agua



Ministerio
de Desarrollo Agrario
y Riego



Partida	03.02	CONFORMACION DE DIQUE SECO C/ MAQUINARIA CON MATERIAL PROPIO				
Rendimiento	m3/DIA	810.0000	EQ. 810.0000	Costo unitario directo por : m3	7.65	
Código	Descripción Recurso	Unidad	Cuadrilla	Cantidad	Precio S/.	Parcial S/.
	Mano de Obra					
0101010005	PEON	hh	1.0000	0.0099	20.29	0.20
0101010010	OFICIAL (CONTROLADOR)	hh	1.0000	0.0099	22.40	0.22
						0.42
	Equipos					
0301010006	HERRAMIENTAS MANUALES	%mo		3.0000	0.42	0.01
03011800020002	TRACTOR DE ORUGAS DE 300-330 HP	hm	1.0000	0.0099	729.50	7.22
						7.23
Partida	03.03	EXCAVACION DE UÑA PARA DIQUE				
Rendimiento	m3/DIA	350.0000	EQ. 350.0000	Costo unitario directo por : m3	13.05	
Código	Descripción Recurso	Unidad	Cuadrilla	Cantidad	Precio S/.	Parcial S/.
	Mano de Obra					
0101010004	OFICIAL	hh	1.0000	0.0229	22.40	0.51
0101010005	PEON	hh	1.0000	0.0229	20.29	0.46
						0.97
	Equipos					
0301010006	HERRAMIENTAS MANUALES	%mo		5.0000	0.97	0.05
03011700010007	EXCAVADORA SOBRE ORUGAS 170 - 250 t	hm	1.0000	0.0229	525.13	12.03
						12.08
Partida	03.04	PERFILADO Y REFINE EN TALUD DE DIQUE				
Rendimiento	m2/DIA	1,200.0000	EQ. 1,200.0000	Costo unitario directo por : m2	3.95	
Código	Descripción Recurso	Unidad	Cuadrilla	Cantidad	Precio S/.	Parcial S/.
	Mano de Obra					
0101010004	OFICIAL	hh	1.0000	0.0067	22.40	0.15
0101010005	PEON	hh	2.0000	0.0133	20.29	0.27
						0.42
	Equipos					
0301010006	HERRAMIENTAS MANUALES	%mo		3.0000	0.42	0.01
03011700010007	EXCAVADORA SOBRE ORUGAS 170 - 250 t	hm	1.0000	0.0067	525.13	3.52
						3.53
Partida	03.05	ELIMINACION DE MATERIAL EXCEDENTE D=5 km				
Rendimiento	m3/DIA	1,200.0000	EQ. 1,200.0000	Costo unitario directo por : m3	14.49	
Código	Descripción Recurso	Unidad	Cuadrilla	Cantidad	Precio S/.	Parcial S/.
	Mano de Obra					
0101010005	PEON	hh	1.0000	0.0067	20.29	0.14
0101010010	OFICIAL (CONTROLADOR)	hh	0.1000	0.0007	22.40	0.02
						0.16
	Equipos					
03011600010005	CARGADOR SOBRE LLANTAS DE 200 - 250	hm	1.0000	0.0067	399.70	2.68
0301220010	CAMION VOLQUETE 6 x 4 330HP15 M3	hm	4.0000	0.0267	436.20	11.65
						14.33



Firmado digitalmente por MAGARIÑO
VERAMENDI Alex Henry FAU 20520711865
hard
Motivo: Soy el autor del documento

Profesional de la ALA que ha elaborado
la ficha técnica referencial



Firmado digitalmente
por TRUJILLO SALAS
Wilder Levi FAU
20520711865 hard
Motivo: En señal de
Conformidad

Administrador de La
Administración Local Del Agua



Firmado
digitalmente por
CHINCHAY ALZA
William Francisco
FAU 20520711865
hard
Motivo: Day V° B°

Profesional Designado
Por La AAA

Director de La Autoridad
Administrativa Del Agua



Ministerio
de Desarrollo Agrario
y Riego



Partida	04.01	GEOTEXTIL NO TEJIDO DE 400 GR/M2 (INCLUYE SUMINISTRO E INSTALACION)				
Rendimiento	m2/DIA	400.0000	EQ. 400.0000	Costo unitario directo por : m2		16.20
Código	Descripción Recurso	Unidad	Cuadrilla	Cantidad	Precio S/.	Parcial S/.
Mano de Obra						
0101010003	OPERARIO	hh	1.0000	0.0200	28.46	0.57
0101010004	OFICIAL	hh	1.0000	0.0200	22.40	0.45
0101010005	PEON	hh	4.0000	0.0800	20.29	1.62
						2.64
Materiales						
0210020009	GEOTEXTIL NO TEJIDO MACTEX MT200	m2		1.0500	12.84	13.48
						13.48
Equipos						
0301010006	HERRAMIENTAS MANUALES	%mo		3.0000	2.64	0.08
						0.08
Partida	04.02	SUMINISTRO, TRANSPORTE Y COLOCACION DE FILTRO DE GRAVA				
Rendimiento	m3/DIA	250.0000	EQ. 250.0000	Costo unitario directo por : m3		133.25
Código	Descripción Recurso	Unidad	Cuadrilla	Cantidad	Precio S/.	Parcial S/.
Mano de Obra						
0101010005	PEON	hh	62.5000	2.0000	20.29	40.58
0101010010	OFICIAL (CONTROLADOR)	hh	3.1250	0.1000	22.40	2.24
						42.82
Materiales						
0207010012	GRAVA SELECCIONADA 2-6 MM3	m3		1.1000	76.27	83.90
						83.90
Equipos						
0301010006	HERRAMIENTAS MANUALES	%mo		3.0000	42.82	1.28
03011700010007	EXCAVADORA SOBRE ORUGAS 170 - 250 t-hm		0.3125	0.0100	525.13	5.25
						6.53
Partida	04.03	EXTRACCION DE ROCA C/EXPLOSIVOS				
Rendimiento	m3/DIA	200.0000	EQ. 200.0000	Costo unitario directo por : m3		41.00
Código	Descripción Recurso	Unidad	Cuadrilla	Cantidad	Precio S/.	Parcial S/.
Mano de Obra						
0101010007	PERFORISTA	hh	2.0000	0.0800	30.99	2.48
0101010010	OFICIAL (CONTROLADOR)	hh	1.0000	0.0400	22.40	0.90
0101010011	AYUDANTE DE PERFORISTA	hh	2.0000	0.0800	29.30	2.34
01020100000013	TECNICO (AUTORIZADO x DISCAMEC)	hh	1.0000	0.0400	30.99	1.24
						6.96
Materiales						
0255100001	DINAMITA AL 65%	kg		0.2500	8.08	2.02
0255100009	MECHA L DE SEGURIDAD IMPERMEABLE E m			1.0000	15.00	15.00
0255100010	FULMINANTE	und		1.0000	4.00	4.00
0290230059	BARRENO DE 7/8" x 5 HP	und		0.0170	92.00	1.56
						22.58
Equipos						
0301010006	HERRAMIENTAS MANUALES	%mo		5.0000	6.96	0.35
03011400020002	MARTILLO NEUMATICO DE 29 kg	hm	2.0000	0.0800	10.18	0.81
03011400060005	COMPRESORA NEUMATICA 196 HP 600 - 6t-hm		1.0000	0.0400	257.61	10.30
						11.46



Firmado digitalmente por MAGARIÑO
VERAMENDI Alex Henry FAU 20520711865
hard
Motivo: Soy el autor del documento

Profesional de la ALA que ha elabo
la ficha técnica referencial



Firmado digitalmente
por TRUJILLO SALAS
Wilder Levi FAU
20520711865 hard
Motivo: En señal de
Conformidad

Administrador de La
Administración Local Del Agua



Firmado
digitalmente por
CHINCHAY ALZA
William Francisco
FAU 20520711865
hard
Motivo: Day V B"

Profesional Designado
Por La AAA

Director de La Autoridad
Administrativa Del Agua



Partida	04.04		SELECCION Y ACOPIO DE ROCA EN CANTERA				
Rendimiento	m3/DIA	250.0000		EQ. 250.0000		Costo unitario directo por : m3	18.88
Código	Descripción Recurso		Unidad	Cuadrilla	Cantidad	Precio S/.	Parcial S/.
		Mano de Obra					
0101010004	OFICIAL		hh	1.0000	0.0320	22.40	0.72
0101010005	PEON		hh	2.0000	0.0640	20.29	1.30
							2.02
		Equipos					
0301010006	HERRAMIENTAS MANUALES	%mo			3.0000	2.02	0.06
03011700010007	EXCAVADORA SOBRE ORUGAS 170 - 250 t	hm		1.0000	0.0320	525.13	16.80
							16.86
Partida	04.05		CARGUIO Y TRANSPORTE DE ROCA DIST. 16 km				
Rendimiento	m3/DIA	200.0000		EQ. 200.0000		Costo unitario directo por : m3	86.73
Código	Descripción Recurso		Unidad	Cuadrilla	Cantidad	Precio S/.	Parcial S/.
		Mano de Obra					
0101010004	OFICIAL		hh	1.0000	0.0400	22.40	0.90
							0.90
		Equipos					
0301010006	HERRAMIENTAS MANUALES	%mo			5.0000	0.90	0.05
03011600010005	CARGADOR SOBRE LLANTAS DE 200 - 250	hm		1.0000	0.0400	399.70	15.99
0301220010	CAMION VOLQUETE 6 x 4 330HP15 M3	hm		4.0000	0.1600	436.20	69.79
							85.83
Partida	04.06		ACOMODO DE ROCA SOBRE UÑA				
Rendimiento	m3/DIA	300.0000		EQ. 300.0000		Costo unitario directo por : m3	21.78
Código	Descripción Recurso		Unidad	Cuadrilla	Cantidad	Precio S/.	Parcial S/.
		Mano de Obra					
0101010005	PEON		hh	4.0000	0.1067	20.29	2.16
0101010010	OFICIAL (CONTROLADOR)		hh	1.0000	0.0267	22.40	0.60
							2.76
		Equipos					
0301010006	HERRAMIENTAS MANUALES	%mo			3.0000	2.76	0.08
03011700010006	EXCAVADORA SOBRE ORUGAS 325 HP	hm		1.0000	0.0267	709.27	18.94
							19.02



Firmado digitalmente por MAGARIÑO VERAMENDI Alex Henry FAU 20520711865
hard
Motivo: Soy el autor del documento

Profesional de la ALA que ha elaborado la ficha técnica referencial



Firmado digitalmente por TRUJILLO SALAS Wilder Levi FAU 20520711865
hard
Motivo: En señal de Conformidad

Administrador de La Administración Local Del Agua



Firmado digitalmente por CHINCHAY ALZA William Francisco FAU 20520711865
hard
Motivo: Doy V° B°

Profesional Designado Por La AAA

Director de La Autoridad Administrativa Del Agua



PERÚ

Ministerio
de Desarrollo Agrario
y Riego

Partida	04.07		ACOMODO DE ROCA SOBRE TALUD DE DIQUE				
Rendimiento	m3/DIA	280.0000	EQ. 280.0000		Costo unitario directo por : m3		23.34
Código	Descripción Recurso	Unidad	Cuadrilla	Cantidad	Precio S/.	Parcial S/.	
	Mano de Obra						
0101010005	PEON	hh	4.0000	0.1143	20.29	2.32	
0101010010	OFICIAL (CONTROLADOR)	hh	1.0000	0.0286	22.40	0.64	
						2.96	
	Equipos						
0301010006	HERRAMIENTAS MANUALES	%mo		3.0000	2.96	0.09	
03011700010006	EXCAVADORA SOBRE ORUGAS 325 HP	hm	1.0000	0.0286	709.27	20.29	
						20.38	
Partida	05.01		FLETE TERRESTRE				
Rendimiento	glb/DIA		EQ.		Costo unitario directo por : glb		15,000.00
Código	Descripción Recurso	Unidad	Cuadrilla	Cantidad	Precio S/.	Parcial S/.	
	Materiales						
0203020002	FLETE TERRESTRE	glb		1.0000	15,000.00	15,000.00	
						15,000.00	

NOTA: LOS ANALISIS DE COSTOS UNITARIOS SON REFERENCIALES, DEBIENDO SER LA FICHA TECNICA DEFINITIVA LA QUE DETERMINE LOS COSTOS UNITARIOS FINALES



Firmado digitalmente por MAGARIÑO
VERAMENDI Alex Henry FAU 20520711865
hard
Motivo: Soy el autor del documento

Profesional de la ALA que ha elabo
la ficha técnica referencial



Firmado digitalmente
por TRUJILLO SALAS
Wilder Levi FAU
20520711865 hard
Motivo: En señal de
Conformidad

Administrador de La
Administración Local Del Agua



Firmado
digitalmente por
CHINCHAY ALZA
William Francisco
FAU 20520711865
hard
Motivo: Doy V° B°

Profesional Designado
Por La AAA

Director de La Autoridad
Administrativa Del Agua



PERÚ

Ministerio
de Desarrollo Agrario
y Riego

RELACION DE INSUMOS REFERENCIAL DE LA PROPUESTA TECNICA

PROPUESTA:		LIMPIEZA, DESCOLMATACIÓN Y CONFORMACION DE DIQUE CON ENROCADOS EN LA MARGEN DERECHA DEL RÍO HUALLAGA, SECTOR CP. CHINCHAVITO, DISTRITO CHAGLLA, PROVINCIA DE PACHITEA, DEPARTAMENTO DE HUANUCO..			
UBICACIÓN:		SECTOR CP. CHINCHAVITO, DISTRITO CHAGLLA, PROVINCIA DE PACHITEA, DEPARTAMENTO DE HUANUCO..			
MANO DE OBRA					
0101010003	OPERARIO	hh	153.45	28.46	4,392.84
0101010004	OFICIAL	hh	276.31	22.40	6,208.94
0101010005	PEON	hh	1,407.32	20.29	28,562.79
0101010007	PERFORISTA	hh	205.20	30.99	6,361.20
0101010010	OFICIAL (CONTROLADOR)	hh	228.56	22.40	5,158.09
0101010011	AYUDANTE DE PERFORISTA	hh	205.20	29.30	6,002.10
0101030000	TOPOGRAFO	hh	30.24	29.42	889.66
01010300030003	AYUDANTE DE TOPOGRAFIA	hh	9.72	22.40	217.73
01020100000013	TECNICO (AUTORIZADO x DISCAMEC)	hh	102.60	30.99	3,180.60
					60,973.95
MATERIALES					
0203020002	FLETE TERRESTRE	glb	1.00	15,000.00	15,000.00
02040300010043	FIERRO 3/8"	var	0.27	22.30	6.02
02041200010005	CLAVOS PARA MADERA CON CABEZA DE 3"	kg	3.75	7.25	27.15
02041200010009	CLAVOS PARA MADERA CON CABEZA DE 2" A 4"	kg	2.00	7.25	14.50
0204180008	CALAMINA GALVANIZADA e=0.14 mm	m2	12.00	9.60	115.20
0207010012	GRAVA SELECCIONADA 2-6 MM3	m3	255.42	76.27	19,481.58
0207030001	HORMIGON	m3	0.48	40.00	19.20
0210020009	GEOTEXTIL NO TEJIDO MACTEX MT200	m2	2,347.70	12.84	30,139.96
0213010001	CEMENTO PORTLAND TIPO I (42.5 kg)	bol	3.14	30.00	94.32
02130300010003	YESO BOLSA 25 kg	bol	3.24	20.00	64.80
0231010001	MADERA TORNILLO	p2	160.00	7.00	1,120.00
0231040001	ESTACAS DE MADERA	und	54.00	4.65	251.10
02310500010007	TRIPLAY LUPUNA E= 6 mm	m2	11.25	17.24	193.95
0240020001	PINTURA ESMALTE	gal	0.32	60.17	19.49
0255100001	DINAMITA AL 65%	kg	641.25	8.08	5,181.30
0255100009	MECHA L DE SEGURIDAD IMPERMEABLE BLANCA	m	2,565.00	15.00	38,475.00
0255100010	FULMINANTE	und	2,565.00	4.00	10,260.00
02901500260004	GIGANTOGRAFIA SEGUN DISEÑO	und	1.00	650.00	650.00
0290230059	BARRENO DE 7/8" x 5 HP	und	43.61	92.00	4,001.40
					125,114.97
EQUIPOS					
0301000014	MIRAS	día	2.16	17.36	37.50
0301000015	JALONES	día	4.32	14.96	64.63
0301000022	ESTACION TOTAL	he	8.64	23.48	202.87
0301000023	NIVEL TOPOGRAFICO	hm	21.60	14.25	307.80
0301010006	HERRAMIENTAS MANUALES	%mo			2,182.34
03011400020002	MARTILLO NEUMATICO DE 29 kg	hm	205.20	10.18	2,077.65
03011400060005	COMPRESORA NEUMATICA 196 HP 600 - 690 PCM	hm	102.60	257.61	26,419.50
03011600010005	CARGADOR SOBRE LLANTAS DE 200 - 250 HP 4. yd3	hm	154.87	399.70	61,921.87
03011700010006	EXCAVADORA SOBRE ORUGAS 325 HP	hm	56.99	709.27	40,432.23
03011700010007	EXCAVADORA SOBRE ORUGAS 170 - 250 HP 1	hm	120.91	525.13	63,488.96
03011800020002	TRACTOR DE ORUGAS DE 300-330 HP	hm	136.88	729.50	99,875.30
03012200010004	CAMION PLATAFORMA 4 x 6 300 HP 19 tn	hm	12.00	452.00	5,424.00
0301220010	CAMION VOLQUETE 6 x 4 330HP15 M3	hm	618.70	436.20	269,896.64
0301220011	CAMION SEMI TRAYLER 6 x4 330 HP 35 TN	hm	30.00	420.43	12,612.90
					584,944.18
Total				S/.	771,033.10

NOTA: LOS INSUMOS SON REFERENCIALES, DEBIENDO SER LA FICHA TECNICA DEFINITIVA LA QUE ESTABLEZCA LOS PRECIOS REALES



Firmado digitalmente por MAGARIÑO
VERAMENDI Alex Henry FAU 20520711865
hard
Motivo: Soy el autor del documento

Profesional de la ALA que ha elaborado
la ficha técnica referencial



Firmado digitalmente
por TRUJILLO SALAS
Wilder Levi FAU
20520711865 hard
Motivo: En señal de
Conformidad

Administrador de La
Administración Local Del Agua



Firmado
digitalmente por
CHINCHAY ALZA
William Francisco
FAU 20520711865
hard
Motivo: Day V B"

Profesional Designado
Por La AAA

Director de La Autoridad
Administrativa Del Agua

**PERÚ****Ministerio
de Desarrollo Agrario
y Riego****CRONOGRAMA REFERENCIAL DE LA PROPUESTA TECNICA****Actividad****LIMPIEZA, DESCOLMATACIÓN Y CONFORMACION DE DIQUE CON ENROCADO EN LA MARGEN DERECHA DEL RÍO HUALLAGA, SECTOR CP. CHINCHAVITO, DISTRITO CHAGLLA, PROVINCIA DE PACHITEA, DEPARTAMENTO DE HUANUCO..****Ubicación**

SECTOR CP. CHINCHAVITO, DISTRITO CHAGLLA, PROVINCIA DE PACHITEA, DEPARTAMENTO DE HUANUCO..

Fecha

21/11/2025

ITEM	ACTIVIDAD	UND.	PLAZO DE EJECUCION				PLAZO DE EJECUCION				PLAZO DE EJECUCION			
			MES 01				MES 02				MES 03			
			I	II	III	IV	I	II	III	IV	I	II	III	IV
1.00	LIMPIEZA, DESCOLMATACIÓN Y CONFORMACIÓN DE DIQUE C/ENROCADO (L = 270.00 m)													
1.01	OBRAS PROVISIONALES													
01.01.01	CASETA DE GUARDIANA Y ALMACEN	m2												
01.01.02	CARTEL INFORMATIVO DE LA ACTIVIDAD 3.60 x 4.80 m	Und.												
1.02	OBRAS PRELIMINARES													
01.02.01	MOVILIZACIÓN Y DESMOVILIZACIÓN MAQUINARIA PESADA	vje												
01.02.02	MANTENIMIENTO Y/O HABILITACION DE VIAS DE ACCESO	Km												
01.02.03	RAMPA DE INGRESO Y SALIDA A LA ZONA DE TRABAJO	m3												
01.02.04	TRAZO Y REPLANTEO	Km												
01.02.05	CONTROL TOPOGRAFICO	km												
01.02.06	DESÍO DEL RÍO	M												
1.03	MOVIMIENTO DE TIERRAS													
01.03.01	LIMPIEZA Y DESCOLMATACIÓN DEL CAUCE	m3												
01.03.02	CONFORMACIÓN DE DIQUE CON MATERIAL PROPIO	m3												
01.03.03	EXCAVACIÓN PARA UNA DE ENROCADO	m3												
01.03.04	PERFILADO Y REFINE EN TALUD DE DIQUE	m2												
01.03.05	ELIMINACIÓN DE MATERIAL EXCEDENTE	m3												
1.04	PROTECCIÓN CON ENROCADO													
01.04.01	GEOTEXTIL NO TEJIDO DE 400 GR/M2 (INCLUYE SUMINISTRO E INSTALACION)	m2												
01.04.02	SUMINISTRO, TRANSPORTE Y COLOCACION DE FILTRO DE GRAVA	m3												
01.04.03	EXTRACCIÓN DE ROCAS CON EXPLOSIVOS PARA ENROCADO	m3												
01.04.04	SELECCIÓN Y ACOPIO DE ROCAS	m3												
01.04.05	CARGUÍO Y TRANSPORTE DE ROCAS	m3												
01.04.06	ACOMODO DE ROCAS EN UNA DE ENROCADO	m3												
01.04.07	ACOMODO DE ROCAS EN TALUD DE ENROCADO	m3												
1.05	FLETE TERRESTRE													
01.05.01	FLETE TERRESTRE	glb												

Firmado digitalmente por MAGARIÑO
VERAMENDI Alex Henry FAU 20520711865
hard
Motivo: Soy el autor del documentoFirmado digitalmente
por TRUJILLO SALAS
Wilder Levi FAU
20520711865 hard
Motivo: En señal de
ConformidadFirmado
digitalmente por
CHINCHAY ALZA
William Francisco
FAU 20520711865
hard
Motivo: Day V B'